



**Puerto  
Vallarta**

**Dirección de Fomento  
Agropecuario, Rescate al Campo,  
Actividad Forestal y Pesca**

**OFICIO No** DFAFP/285/2025  
**ASUNTO:** INFORME TRIMESTRAL

**Lic. Diana de Ávila Palafox**  
**Jefa de Control, Evaluación y Seguimiento**  
**H. Ayuntamiento de Puerto Vallarta, Jalisco.**

**Informe trimestral de actividades, (3)**  
**[JULIO – SEPT., 2025]**

### **Informe trimestral de actividades**

Según lo estipulado en el Artículo 260 del Reglamento del Gobierno Municipal de Puerto Vallarta, Jalisco, la Dirección de Fomento Agropecuario, Rescate al Campo, Actividad Forestal y Pesca, tiene el objetivo de promover, coordinar y articular políticas, estrategias y medidas que vinculen a la comunidad, organizaciones de la sociedad civil, instituciones académicas, organismos internacionales y dependencias gubernamentales, en el desarrollo óptimo de los sectores primarios y su entorno social y humano; contemplando el fortalecimiento de la actividad agropecuaria, forestal y pesquera del Municipio, impulsando prácticas sostenibles, innovadoras y productivas que contribuyan a la seguridad alimentaria, a la economía circular y a la conservación y manejo sostenible de los recursos naturales.

### **RESUMEN**

Durante el periodo [Julio – Sept] [2025], la Dirección de Fomento Agropecuario, Rescate al Campo, Actividad Forestal y Pesca, atendió a los diferentes Ejidos del Municipio, apoyando con la maquinaria; Retiro de basura, rehabilitación de brechas y caminos sacacosechas, desmonte de parcelas, corte y carga de material, plantillas para corrales de manejo, retiro de derrumbes, limpieza de cunetas, desagüe de caminos rurales, protección en río Pitillal, apertura de nueva brecha, desazolve de arroyo y abastecimiento de agua, así como la recorridos preventivos y atención de reportes de animales en la vía pública, entrega de arboles para reforestación en los ejidos Gobernador Sebastián Allende (Veladero), Las Palmas y Puerto Vallarta, así como reuniones del consejo municipal de desarrollo rural sustentable.



**Puerto  
Vallarta**

**Dirección de Fomento  
Agropecuario, Rescate al Campo,  
Actividad Forestal y Pesca**

- Kilómetros rehabilitados: 787 km
- Numero de reportes atendidos: 29
- Numero de recorridos realizados: 34
- Reuniones realizadas del CMDRS: 2
- Abastecimiento de agua: 1,126,000 litros
- Gestiones estatales y federales: tramites de credencial agroalimentaria (nada que manifestar en el trimestre)

#### **(contratiempos)**

- Reparaciones lentas de maquinaria a causa de falta de refacciones.
- Falta de vehículo para atención oportuna a los reportes de ganado en vía pública y recorridos preventivos.
- Falta de maquinaria, para atender oportunamente las solicitudes del sector rural.

#### **(Logros)**

- A través de la Dirección de Fomento Agropecuario, Rescate al Campo, Actividad Forestal y Pesca, y en coordinación con sostenibilidad ambiental, se está llevando a cabo el programa de reforestación, haciendo entrega de 1000 árboles al Ejido Gobernador Sebastián Allende (El Veladero) y 500 árboles al Ejido Las Palmas y 500 árboles al Ejido Puerto Vallarta, en el trimestre.
- Se llevo a cabo la entrega de 8,000 aretes (identificadores para ganado) a la asociación ganadera local como apoyo al sector ganadero.



**Puerto  
Vallarta**

**Dirección de Fomento  
Agropecuario, Rescate al Campo,  
Actividad Forestal y Pesca**

**(Mes de Julio)**



- Retiro de basura, rehabilitación de brechas y caminos sacacosechas, desmonte de parcelas, corte y carga de material, plantilla para corral, retiro de derrumbes, limpieza de cunetas, desagüe de caminos rurales, protección en río Pitillal, apertura de nueva brecha y abastecimiento de agua.

**Ejidos apoyados:** Ixtapa, palmas, colorado, juntas, colesio, playa grande, santa cruz de quelitan, ranchito, veladero y palapa.

**kilómetros rehabilitados: 203**

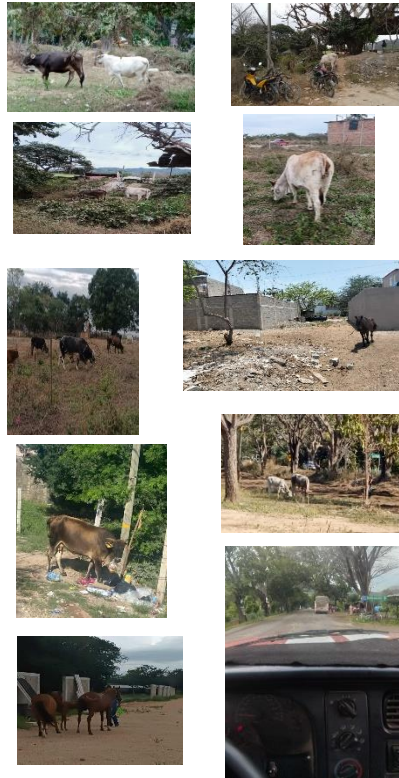

- Recorridos preventivos, atención a reportes de ganado suelto.- en los siguientes puntos; colorado, ixtapa ,ecoterra, ranchito, aguacate y coapinole.



- Abastecimiento de agua, en zona rural apoyo a porcicultores y ganaderos 414,000 litros

**4.-Reunion del Consejo Municipal de Desarrollo Rural Sustentable, en el Ejido Las Palmas, mes de Julio.**



**PUERTO  
VALLARTA**  
GOBIERNO MUNICIPAL 2024-2027

**NUESTRO PUERTO  
RENACE**

Revolución #220, Delegación Las Juntas, Puerto Vallarta Jal.  
(322) 178 8504 | Correo: fom\_agro@hotmail.com  
[www.puertovallarta.gob.mx](http://www.puertovallarta.gob.mx)





Puerto Vallarta

Dirección de Fomento Agropecuario, Rescate al Campo, Actividad Forestal y Pesca

(Mes de Agosto)

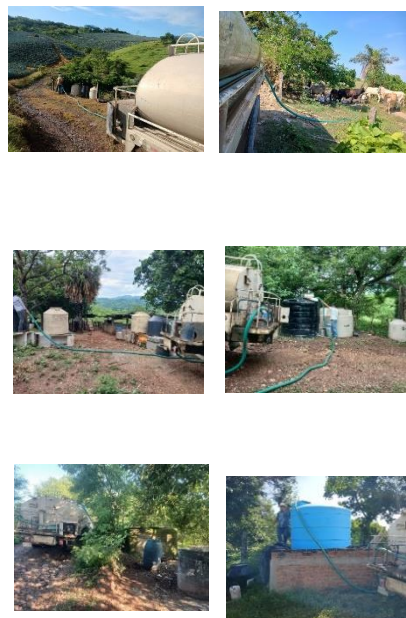
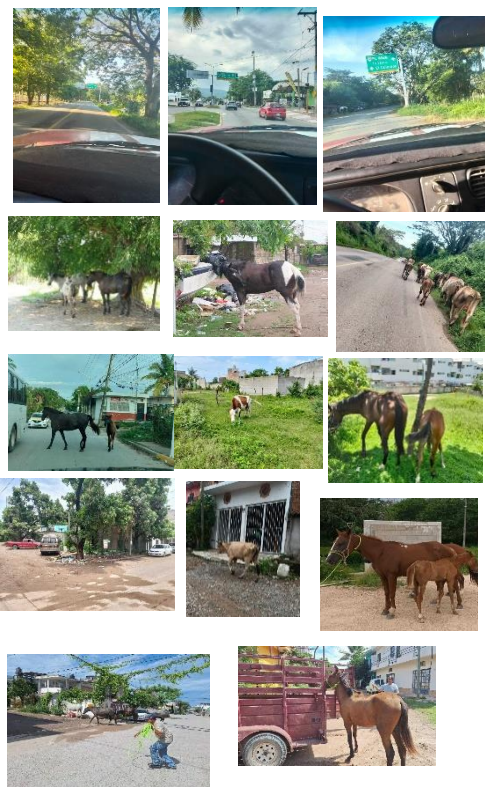
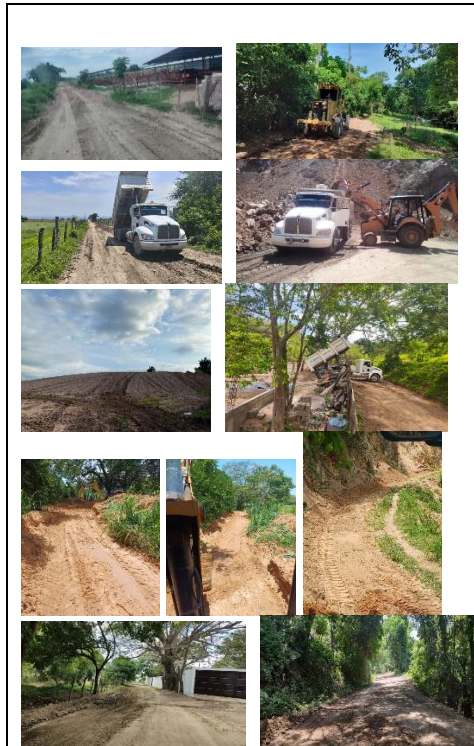

1. Rehabilitación de brechas, caminos y callejones saca cosecha, corte y carga de material, limpieza de corral, plantilla para corral de manejo, acarreo de material, limpieza de cunetas, desagüe de caminos, retiro de derrumbes, desazolve de arroyo y abastecimiento de agua.

**Ejidó apoyados: Ixtapa, palmas, guayabo, colorado, colesio, jorullo, ranchito, tebelchia, palmita, veladero y palapa..**

**kilómetros rehabilitados: 289**

2. Recorridos preventivos, atención a reportes de ganado suelto.- en los siguientes puntos; colorado, ixtapa, floresta, univa, ecoterra, ranchito, coapinole y villas universidad.

3. Abastecimiento de agua en zona rural apoyo a ganaderos, porcicultores con 212,000 litros

#### 4.- Entrega de árboles para reforestación en los Ejidos Veladero, Palmas y Puerto Vallarta



PUERTO VALLARTA  
GOBIERNO MUNICIPAL 2024-2027

NUESTRO PUERTO  
RENACE

Revolución #220, Delegación Las Juntas, Puerto Vallarta Jal.  
(322) 178 8504 | Correo: fom\_agro@hotmail.com  
www.puertovallarta.gob.mx





Puerto  
Vallarta

Dirección de Fomento  
Agropecuario, Rescate al Campo,  
Actividad Forestal y Pesca



5.- Entrega de aretes (identificadores para ganado) apoyo al sector ganadero.



(Mes de Septiembre)



1. rehabilitacion de brechas, caminos y callejones sacacosechas, corte y carga de material, plantilla para corral de manejo, acarreo de material, limpieza de cunetas y desagüe de caminos, retiro de derrumbes, desazolve de arroyo, retiro de escombros, muro de proteccion para vivienda, relleno de

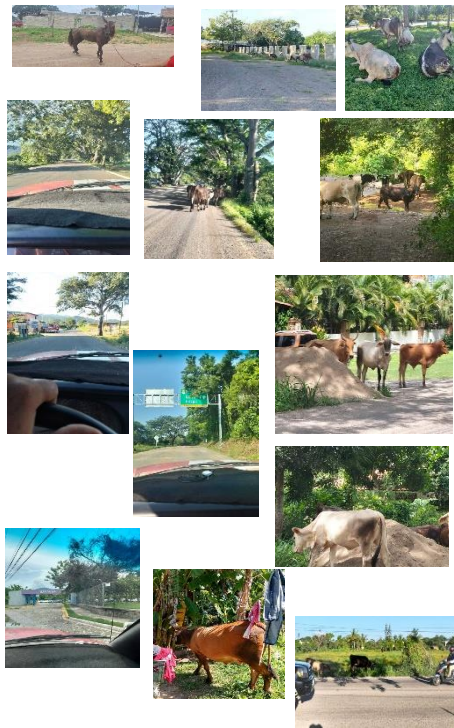

2. Recorridos preventivos, atención a reportes ciudadanos, mes de septiembre 10 en los diferentes puntos; colorado, sendero de luna, av mexico, univa, coapinole, Ixtapa y ecoterra.



3. Abastecimiento de agua, en zona rural, apoyo a ganaderos y porcicultores.



**Puerto Vallarta**

**Dirección de Fomento Agropecuario, Rescate al Campo, Actividad Forestal y Pesca**

socavones, rehabilitación de parcelas, ampliación de caminos, apoyo a dirección de obras públicas con desazolve de venas en av. politécnico, cuc, col. la calma y mojoneras

**Ejidos apoyados, tebelchia, Ixtapa, colesio, santa cruz, la palapa, veladero guayabo, palmitas y juntas**

**kilómetros rehabilitados: 295**



4. . Reunión del Consejo Municipal en el Ejido Puerto Vallarta mes de Septiembre.

A continuación, se describen a detalle las actividades y resultados de las diferentes oficinas.

- **NO CUENTA CON SUBDEPENDENCIAS**

Sin más por el momento, quedo a sus órdenes para cualquier duda o aclaración al respecto.

**A T E N T A M E N T E:**  
Las Juntas, Jalisco, a 01 de Octubre 2025

**C. Oscar Avalos Bernal**  
Director de Fomento Agropecuario, Rescate al Campo,  
Actividad Forestal y Pesca

C.C.P...-Archivo

OAB/smcr